

# ESTUDIO DE COMPETITIVIDAD

DATOS A DICIEMBRE 2022

En el presente documento se comparte algunos resultados del Estudio de Competitividad a Diciembre del 2022 de 51 Cooperativas de Ahorro y Créditos (CAC) Tipo A, efectuado por el Equipo Técnico de la CONPACCOOP. Las calificaciones utilizadas son: de 1 a 1,99 Competitividad Alta, de 2 a 2,99 Competitividad Media y de 3 a 4 Competitividad Baja.

De acuerdo a los 6 indicadores utilizados en el Estudio con Competitividad, las cooperativas analizadas poseen mayoritariamente calificación de competitividad alta en el indicador Fondeo (86%), competitividad media en Liquidez (49%) y Productividad (49%); y Competitividad Baja en Rentabilidad (65%), Rentabilidad al Patrimonio (59%) y Costos vs Ingresos (76%).

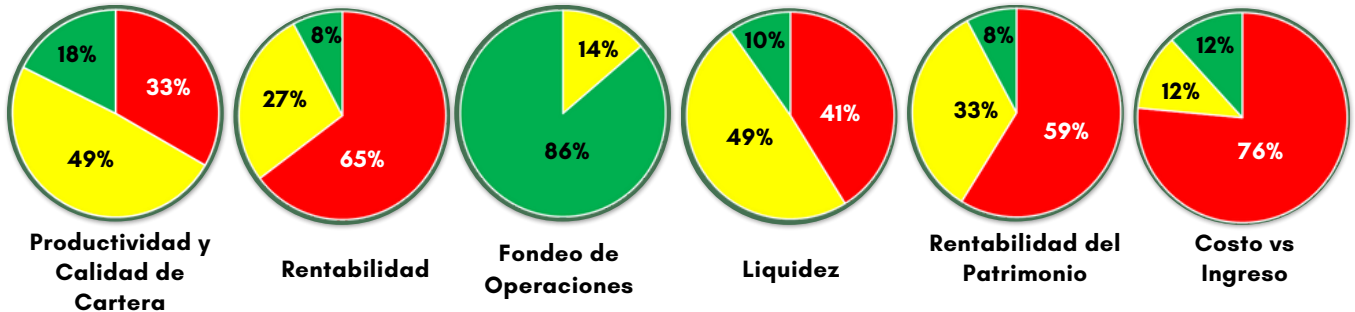

## COMPETITIVIDAD GENERAL

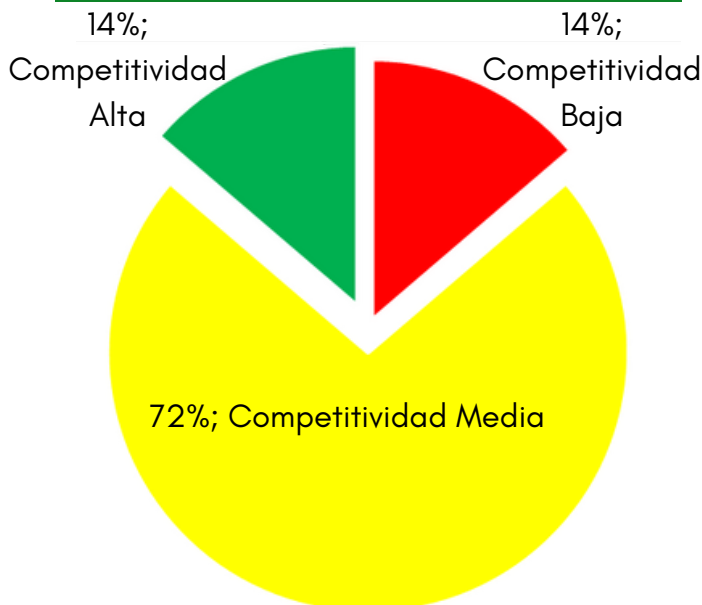

## COMPETITIVIDAD MEDIA DE LAS CAC TIPO A

Las Cooperativas de Ahorro y Crédito (CAC) Tipo A en Paraguay presentan una Competitividad Media de 2,52; conforme a los datos de 51 entidades a diciembre 2022 elaborado por el equipo técnico de la CONPACCOOP.

El 72% de las Cooperativas poseen un nivel de competitividad media (37 entidades), 14% competitividad alta (7 entidades) y 14% competitividad baja (7 entidades).

## CALIFICACIÓN DEL INDICADOR PRODUCTIVIDAD Y CALIDAD DE CARTERA POR COOPERATIVAS, DICIEMBRE 2022

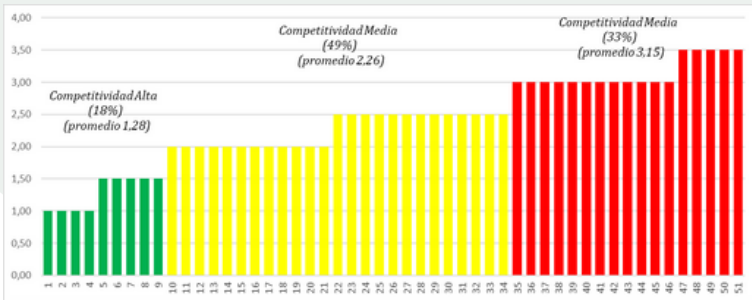

El indicador de productividad y calidad de cartera evalúa la solidez financiera y gerencial de las cooperativas. En el gráfico se observa que a diciembre 2022, el 18% de las Cooperativas poseen competitividad alta para este indicador, el 49% Competitividad Media y el 33% Competitividad Baja.

Asimismo, el promedio de calificación por grupo es de 1,28 para aquellas cooperativas con competitividad alta, 2,26 con competitividad media y 3,15 para las entidades con competitividad baja.

## CALIFICACIÓN DEL INDICADOR FONDEO DE OPERACIONES POR COOPERATIVAS, DICIEMBRE 2022

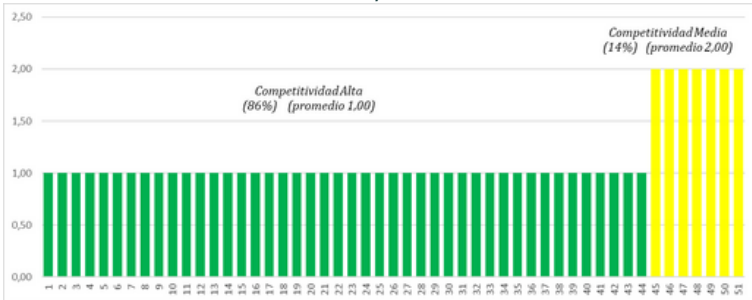

El Fondeo de Operaciones es un procedimiento administrativo mediante el cual una entidad obtiene recursos (de corto o largo plazo) a través de sus pasivos o patrimonio para prestarlos a sus socios/as. En este indicador, a diciembre 2022, el 86% de las Cooperativas poseen competitividad alta, el 14% Competitividad Media. No se cuenta con cooperativas con competitividad baja en este indicador.

En cuanto al promedio de calificación por grupo, cooperativas con competitividad alta poseen calificación 1,00 y con competitividad media 2,00.

## CALIFICACIÓN DEL INDICADOR RENTABILIDAD AL PATRIMONIO POR COOPERATIVAS, DICIEMBRE 2022

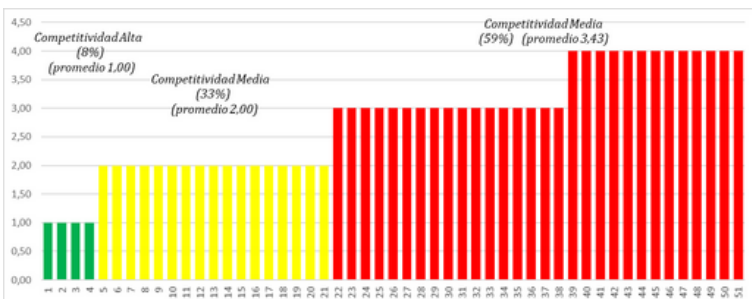

El indicador Rentabilidad al Patrimonio mide la calidad y cantidad del capital institucional con miras a proteger los ahorros de los depositantes. En el gráfico se observa que a diciembre 2022, el 8% de las Cooperativas poseen competitividad alta para este indicador, el 33% Competitividad Media y el 59% Competitividad Baja.

Asimismo, el promedio de calificación por grupo es de 1,00 para aquellas cooperativas con competitividad alta, 2,00 con competitividad media y 3,43 para las entidades con competitividad baja.

## CALIFICACIÓN DEL INDICADOR RENTABILIDAD POR COOPERATIVAS, DICIEMBRE 2022

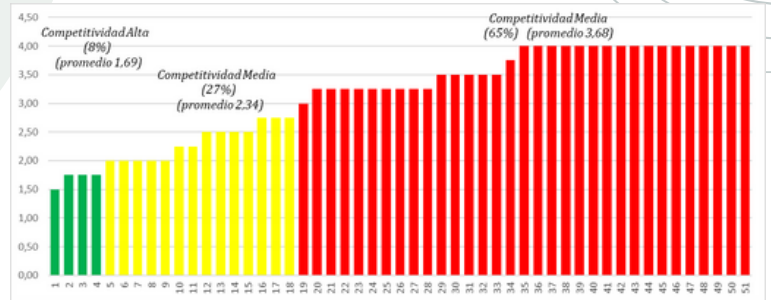

El indicador de Rentabilidad mide la capacidad de una entidad de generar ingresos para expandirse, mantener una posición competitiva en el mercado, reponer y aumentar sus fondos patrimoniales. Se observa en el gráfico que a diciembre 2022, el 8% de las Cooperativas poseen competitividad alta, el 27% Competitividad Media y el 65% Competitividad Baja.

El promedio de calificación por grupo es de 1,69 para aquellas cooperativas con competitividad alta, 2,34 con competitividad media y 3,68 para las entidades con competitividad baja.

## CALIFICACIÓN DEL INDICADOR LIQUIDEZ POR COOPERATIVAS, DICIEMBRE 2022

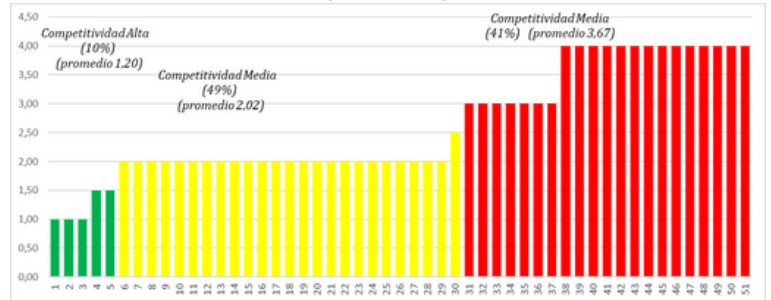

El indicador de liquidez evalúa la capacidad de la entidad para enfrentar sus compromisos a corto plazo. En el gráfico se observa que a diciembre 2022, el 10% de las Cooperativas poseen competitividad alta para este indicador, el 49% Competitividad Media y el 41% Competitividad Baja.

El promedio de calificación por grupo es de 1,20 en el caso de aquellas cooperativas con competitividad alta, 2,02 con competitividad media y 3,67 para las entidades con competitividad baja.

## CALIFICACIÓN DEL INDICADOR COSTOS VS INGRESOS POR COOPERATIVAS, DICIEMBRE 2022

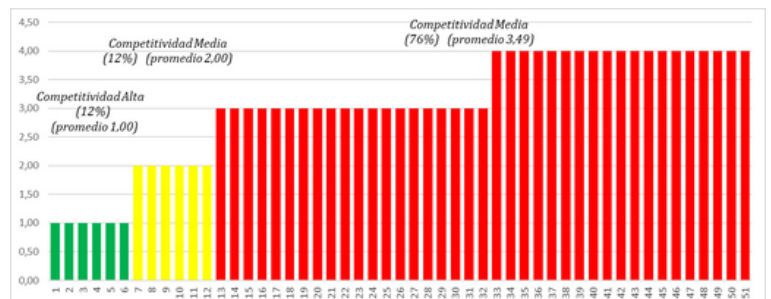

Este indicador evalúa el porcentaje mínimo de gastos administrativos sobre los ingresos financieros. En ese sentido, el gráfico muestra que el 12% de las Cooperativas poseen competitividad alta para este indicador, también 12% con Competitividad Media y el 76% Competitividad Baja.

En cuanto al promedio de calificación por grupo; las cooperativas con competitividad alta poseen calificación promedio de 1,00, con competitividad media 2,00 y las entidades con competitividad baja poseen calificación promedio de 3,49.